Clear Skin Neo - クリアスキン ネオ -

POINT.1 美肌脱毛を実現するクリアスキン脱毛

SHR方式と単発式の**IPL方式**を切り替えることができ、お客様の状態や施術部位に応じて脱毛方式を選択が可能です。また、SHRやIPLの脱毛光をしっかりターゲット部位に届けるために浸透率にこだわり、**美肌効果・鎮静効果**のある成分を配合した専用の**クリアスキンジェル**を開発しました。このジェルを使用することで、さらに**減毛効果を上げた**脱毛方法が**クリアスキン脱毛**になります。

3つのアタックでワンランク上の美肌を実現

- **IPL脱毛**：デリケートゾーンの毛OK / 太い毛OK / 硬い毛OK
- **SHR脱毛**：うぶ毛OK / 金髪OK / 最短
- **美容効果抜群のジェル**：うるおい・保湿 / ハリ・弾力 / 美肌・美白 / 黒ずみ改善

POINT.2 2種の多機能なハンドピース効果へのこだわり

痛みを感じにくい脱毛機能、**シミやニキビ**、**美白**などに効果のある**フォト機能**を搭載している2本のハンドピースにこだわりました。

脱毛ハンドピース

フォトハンドピース

ハンドピースのこだわりポイント

-7℃まで冷える冷却機能
冷却温度を持続させ、肌の負担を減らします。温かい熱を感じる程度の感触です。

700gまで軽量化
セルフでも扱いやすい軽さに調整しました。柄の部分も短く、形状にもこだわりました。

ジェルは薄塗りでもOK！
ジェルをほんの薄塗り程度で照射することができ、ジェル代のコストカットにも繋がります。

鼻毛・耳毛用アタッチメント
鼻毛や耳毛、眉毛、ひげなど細かい部位のデザイン脱毛が可能に。簡単に取り外しできます。

充実したIPL光フォト機能

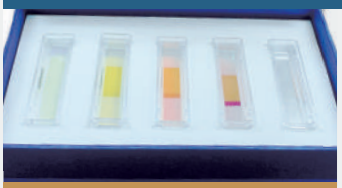

フォトフィルターは全５種類

MODE一覧

1. 全身脱毛
2. ヒゲ
3. キッズ
4. 色黒(乳輪など)
5. セルフ
6. VIO

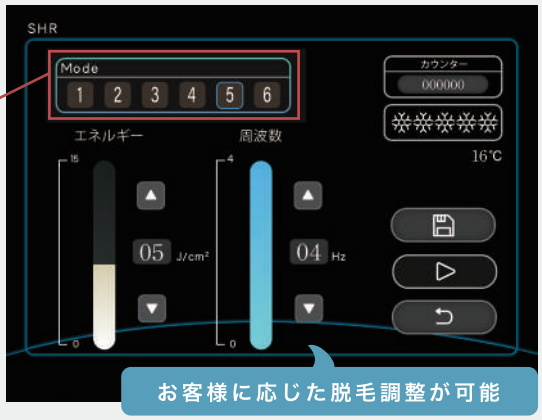

お客様に応じた脱毛調整が可能

POINT.3 驚きの結果 Before & After 画像

すね毛脱毛　照射2回

ひげ脱毛

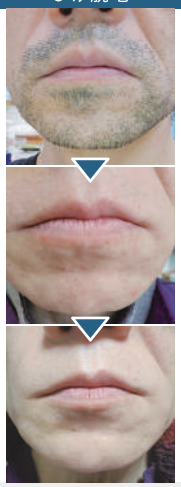

フォトフェイシャル　照射6回

※効果には個人差があります。

大学研究室監修の脱毛機器

学術顧問 **楢村友隆** 先生

【資格・所属学会】博士（保健科学）/ 臨床工学技士 / 倉敷芸術科学大学生命科学科 准教授 / 森ノ宮医療大学 客員教授 他

安全性を重視した製品を提供、クリアスキンLEDは安心安全の日本クオリティです。また、当社主催の脱毛基礎講座に参加＆複数の条件を満たすと**大学研究室学術研究協力店の称号**を得ることができます。称号を得た方にはディプロマを発行しております。

ディプロマ

正式名称	Clear Skin - Neo（クリアスキン ネオ）	電圧	AC 100V　50/60Hz	各ハンドピース交換費用	199,650円(税込)（※保証期間:3ヶ月）
機能	脱毛・フォトフェイシャル	最大消費電力	2000W(1500W)	フォトフィルター5種セット	72,600円(税込)
本体寸法(cm) ※ホルダー込み	奥行43.5×幅36×高さ42	パワー	最大1～15J/cm	鼻毛・耳毛用アタッチメント	159,720円(税込)
重量	25kg	冷却方法	水冷 ＋ 空冷	トリートメントジェル(3000ml)	2,662円(税込)
本体価格	1,650,000円(税込)（※本体保証期間:1年間）	波長	脱毛:610nm～1200nm（照射面積:1.5cm×5cm）		
2年延長保証価格	145,200円(税込)（※機器本体のみ）		フォト:530nm～1200nm（照射面積:1cm×5cm）		

DR.VISEA CLEAR SKIN

次世代脱毛機のご提案書

株式会社Dr.Visea

脱毛機で1shot0.15円以上は高すぎる！！
クリアスキンネオは0.13円

全身脱毛コスト２８６円で利益率がUP！

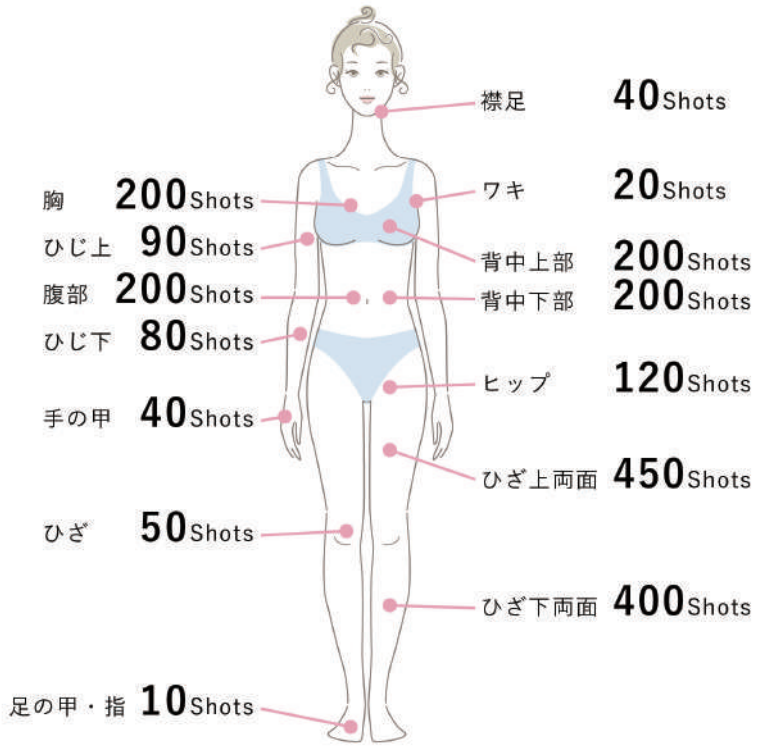

- 最大1秒間に**4連射**
- 全身脱毛**20分**
- **往復照射必要なし**
- **２週間に1回頻度**の施術
- 1ショット**0.13円**

ハンドピース1本の売上想

11,400,000円

ハンドピース1本80万発÷全身脱毛2100ショット＝約380回

サロン様例：全身脱毛コース1回金額30000円×380回

全身脱毛・往復なしで平均2,100ショット！

ワット数と電気代

Proposal of Clear skin – Neo products

B社と比較すると1年間で72,796円もお得！！

	クリアスキンネオ	A社	B社
消費電力	**1500W**	2000W	2400W ※電気工事必須
1か月あたりの 電気料金	**￥9,720** （1時間40.5円）	￥12,960	￥15,552
1年あたりの 電気料金	**￥116,420**	￥157,680	￥189,216

※ワット数は消費電力を表すものであり、出力を表すものではありません。
出力数を表すのはジュール数です。

★1日8時間　使用日数30日1kwh単価27円で計算した値
★1日8時間　使用日数365日1kwh単価27円で計算した値

細かい箇所やデザイン脱毛が可能！

鼻毛・耳毛用アタッチメント

先端が細い作りのため鼻毛や耳毛以外にも、眉毛、ひげなどの部位にも使用できます。簡単に取り外しも可能です。

推奨エリア	
鼻毛	耳毛
まゆ毛	ひげ

医療を応用　IPL光フォトでメニュー幅の増加

Proposal of Clear skin – Neo products

▶光フォトフェイシャル

光とRFの同時照射で5倍の美白効果

光フォト（光＋RF）は通常のフォトフェイシャルの5倍もの効果があると言われており、
光（フォト）がシミやシワにダイレクトに作用、
RFが真皮の奥まで光を届けコラーゲンを自力で生成する力を活性化させ、肌のターンオーバーを促す事で、
憧れの美肌へと近づけていってくれます。

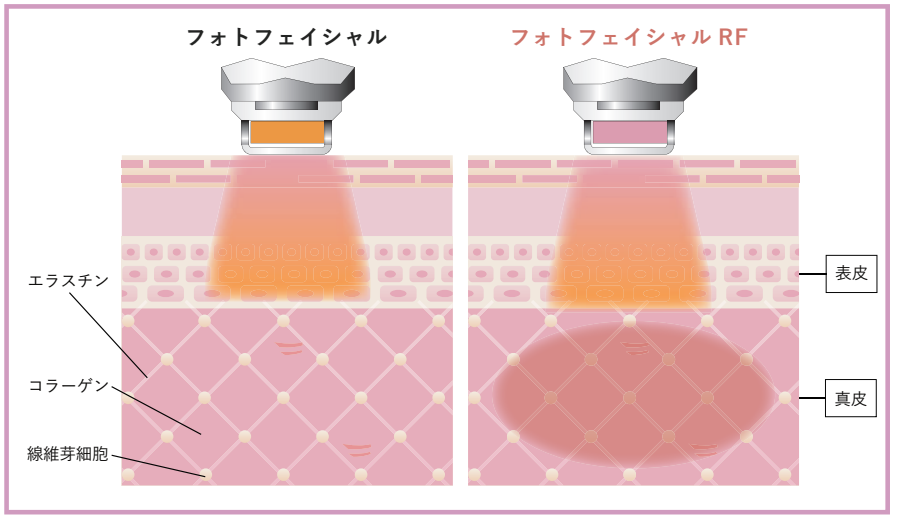

▶お悩みに対して光の種類を変えていく

クリニックの光治療をを参考に開発。
通常はフィルターを交換しますが、タッチパネルで５つのお悩みに応じて切り替え可能。

- フォト（美白・肌再生）
- リフトアップ（バスト・たるみ・しわ）
- 赤ら顔
- シミ（シミ　くすみ・そばかす）
- ニキビ

クリニックの光フォト治療　BBLとは
https://mugen-group.co.jp/matey/bbl/

楢村先生による脱毛知識講座がオンラインで受けられます！

サロンのブランディング可能！
効果があるだけでは差別化不可

美容脱毛を医療の観点からご説明いただける貴重な会となっております！初級・中級などのコースを選んで受けることができます！

講座に参加＆複数の条件を満たすと
大学研究室 学術研究協力店
の称号を得ることができます！

売上シミュレーション

Proposal of Clear skin – Neo products

▶1日で全身脱毛2人 パーツ1箇所脱毛を2人施術した場合

全身脱毛(17,800円の場合)
1日　2人（1時間×2）×25日　＝　月間売上890,000円

パーツ脱毛(1箇所2,000円の場合)
1日　2人（30分×2）　×25日　＝　月間売上100,000円

1日3時間の稼働で**月間990,000円**の売上が見込めます。

▶1日で全身脱毛3人 お好きなパーツ3箇所脱毛を2人施術した場合

全身脱毛(17,800円の場合)
1日　3人（1時間×3）　×25　＝　月間売上1,335,000円

お好きなパーツ脱毛(3箇所6,800円の場合)
1日　2人（45分×2）　×25日　＝　月間売上340,000円

1日4時間半の稼働で**月間1,675,000円**の売上が見込めます。

８３人の施術でマシン代の元が取れる？

Proposal of Clear skin – Neo products

もし1回の施術が20,000円の場合…

1,650,000円（マシン代）÷ 10,000円（1回の施術）＝165人

165回施術をすれば元が取れる計算になります。165人と考えると、少し多く見えますか？

＼でも違うんです！！／

脱毛は継続して通っていただくメニューです。
全身脱毛の場合、平均10回は継続していただけるので

▶ 10回継続していただいた場合

165人÷10回＝16.5人

16.5人の継続来店のお客様をつかめば
マシン代金の元が取れるのです！

比較

Proposal of Clear skin – Neo products

	クリアスキンネオ	L社	E社	N社	W社
価格（税込）	165万円	398万円	380万円	238万円	136万円
重量	25Kg	55Kg	63Kg	23Kg	35Kg
方式	SHR・IPL・E-light	SHR＋IPL	SHR	THR	
ハンドピース費用	181,500円		脱毛280,000円 フォト300,000円		
ショット数	1shot0.13円 脱毛(80万ショット保証かつ3ケ月保証) フォト(50万ショット保証かつ3ケ月保証)	40万発	100万発	100万発	30万発
ランプ費用	脱毛108,900円 フォト108,900円	120,000円	100,000円	188,000円	98,000円
光フォト	○	×	○	×	○
Wハンドピース	○	○	×	×	×
集客支援	◎	×	○	×	○
最大消費電力	2000	1500	2400	1650	2000

詳細

Proposal of Clear skin – Neo products

正式名称	Clear skin - Neo（クリアスキンネオ）
機能	脱毛/フォトフェイシャル
本体寸法	奥行き４２×幅３７×高さ４７
重量	２５kg
本体価格（税込）	1,650,000　円 （※本体保障期間：1年間）
電圧	AC　１００V　50/60
最大消費電力	2000W（1500W）
パワー	1～15J/㎠
付属品	ゴーグル2種、アダプター
ランプ交換費用	脱毛ハンドピース　80万発　181,500円　３か月保証 フォトハンドピース50万発　181,500円　３か月保証 ランプ交換80・50万ショット108,900円　3ヶ月保証
冷却方式	水冷・空冷

導入費用のお支払い

Proposal of Clear skin – Neo products

導入費用のお支払いは以下の3プランからお選び頂けます

PLAN A　ローン

月額60回　最長60回お支払い可能

初期費用	0円
月額費用	36,190円(税込)

月額36回

初期費用	0円
月額費用	55,110円(税込)

※別途、弊社提携

PLAN B　月々レンタル

月額24回

初期費用	550,000円
月額費用	55,000円(税込)

※最低継続期間1年間

PLAN C　一括プラン

一括

初期費用	1,650,000円(税込)
支払方法	銀行振込 クレジットカード

※銀行振込とクレジットカード併用可能
※振込手数料はお客様負担にてお願い致します
※クレジット分割手数料については、
ご利用カード会社へお問い合わせください

※別途、弊社提携

同意書

Proposal of Clear skin – LED products

使用上の注意をお守りください。

①本資料に記載された機器（以下「本機器」といいます。）の使用に関しましては、別途当社より詳細な使用上の注意をお知らせします。本機器の使用に際しましては、必ず使用上の注意をお守りください。

本機器の使用により、お客様に痛みなどが発生することがあります。

②本機器の使用により、個人差はありますが部位に応じてチクッとした痛みや赤みを伴うことがあります。
また本機器の使用終了後、皮膚に赤み・かゆみ・皮膚が部分的に剥けやすくなることや
軽い水ぶくれが生じる場合があります。
ご理解の上、本機器の購入をご検討ください。

私（当社）は、本資料記載事項に関して株式会社Dr.Viseaから説明を受けました。
また、上記①及び②についても説明を受け、これらに同意します。
これを証するため、下記の署名欄に署名及び押印をします。

年　　月　　日

お名前　　印

お名前　　印

お名前　　印

ご住所：